



Maestría en Investigación y Docencia Universitaria

iGO
UCT!

Tu vocación en movimiento

¿Por qué una maestría en Investigación y Docencia Universitaria?



➤ Estudiar una Maestría en Investigación y Docencia Universitaria ofrece crecimiento profesional, habilidades de enseñanza avanzadas, oportunidades laborales y contribuciones al desarrollo académico.



➤ Aporta a la Investigación preparándote para diseñar y ejecutar investigaciones científicas que contribuyan al desarrollo de nuevas teorías, metodologías y soluciones prácticas.

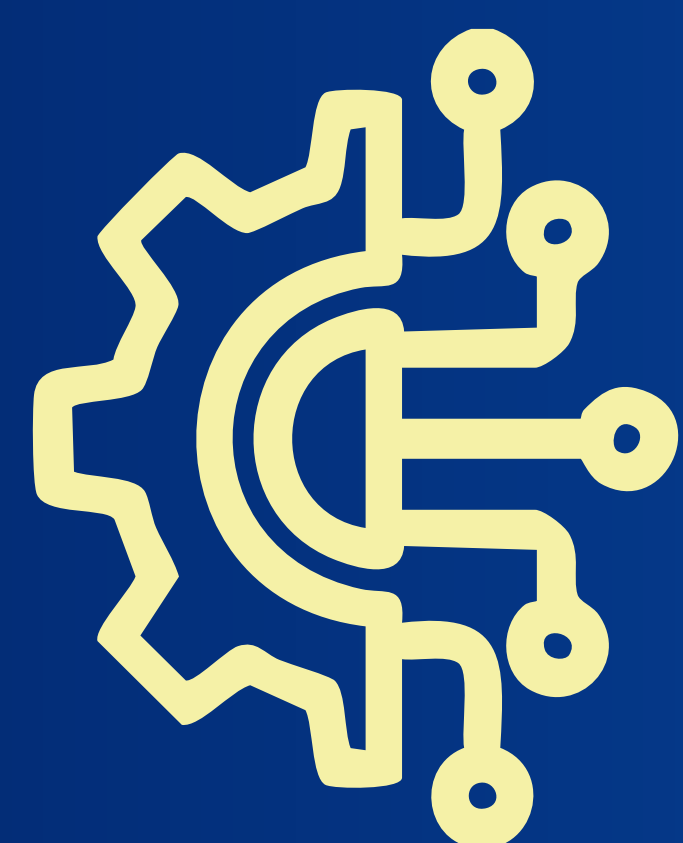

➤ Una maestría en esta área promueve el uso de tecnologías, metodologías activas y estrategias de aprendizaje innovadoras.

“Contribuye al progreso educativo y científico del país”

MAESTRÍA EN INVESTIGACIÓN Y DOCENCIA UNIVERSITARIA

»»» MODALIDAD SEMIPRESENCIAL

CURSOS



PRESENCIAL



VIRTUAL

PLAN DE ESTUDIOS

1
CICLO

- TEORÍA, DISEÑO Y PROGRAMACIÓN CURRICULAR
- DIDÁCTICA DE LA EDUCACIÓN UNIVERSITARIA
- TIC PARA LA DOCENCIA UNIVERSITARIA
- ÉTICA Y DOCTRINA SOCIAL DE LA IGLESIA
- INVESTIGACIÓN 1

2
CICLO

- ENFOQUES DE INVESTIGACIÓN (CUANTITATIVOS, CUALITATIVOS Y MIXTOS)
- ESTADÍSTICA PARA LA INVESTIGACIÓN
- EVALUACIÓN DEL APRENDIZAJE
- REDACCIÓN CIENTÍFICA
- INVESTIGACIÓN 2

»»» MODALIDAD A DISTANCIA

CURSOS



VIRTUAL

PLAN DE ESTUDIOS

1
CICLO

- TEORÍA, DISEÑO Y PROGRAMACIÓN CURRICULAR
- DIDÁCTICA DE LA EDUCACIÓN UNIVERSITARIA
- TIC PARA LA DOCENCIA UNIVERSITARIA
- ÉTICA Y DOCTRINA SOCIAL DE LA IGLESIA
- INVESTIGACIÓN 1

2
CICLO

- ENFOQUES DE INVESTIGACIÓN (CUANTITATIVOS, CUALITATIVOS Y MIXTOS)
- ESTADÍSTICA PARA LA INVESTIGACIÓN
- EVALUACIÓN DEL APRENDIZAJE
- REDACCIÓN CIENTÍFICA
- INVESTIGACIÓN 2

(*) Con el fin de garantizar una experiencia educativa óptima y sostenible, el inicio de los programas de posgrado para cada modalidad está sujeto a un mínimo de matrículas.

PERFIL DEL EGRESADO

- **Desarrollo profesional:** La maestría te brindará las herramientas necesarias para mejorar tus habilidades de investigación y enseñanza en el ámbito universitario, lo que te permitirá destacarte en tu carrera académica.
- **Crecimiento académico:** Obtendrás una comprensión más profunda de los métodos de investigación, teorías educativas y prácticas pedagógicas, lo que te ayudará a contribuir de manera más significativa al conocimiento en tu campo de estudio.
- **Oportunidades laborales:** Una maestría en investigación y docencia universitaria puede abrirte puertas en el ámbito académico, ya sea como profesor universitario, investigador o en roles de liderazgo académico.
- **Impacto en la educación:** Al mejorar tus habilidades de enseñanza, podrás influir positivamente en la experiencia educativa de tus estudiantes, contribuyendo así al desarrollo de la educación superior en Perú.
- **Networking:** Durante el programa, tendrás la oportunidad de conectarte con otros profesionales y académicos en tu campo, lo que puede llevar a colaboraciones de investigación y oportunidades de trabajo futuras.

INFORMACIÓN DEL PROGRAMA

 **Duración:** 1 año

 **Grado Académico:**
Maestro en Investigación y Docencia Universitaria

Explora aquí>>>



(*) La UCT establece cómo se dictan las clases y puede cancelar un curso o retrasar su inicio si no hay al menos 15 estudiantes matriculados. También puede fusionar aulas, ajustar horarios y establecer normas especiales en situaciones imprevistas, avisando a los matriculados por los medios oficiales. La UCT garantiza la protección de los datos personales para fines académicos y de orientación.



Av. Mansiche 1386 - Trujillo



969 721 313

Chatbot, atención
las 24 horas del día.



044 60 74 30

Central Telefónica



admision@uct.edu.pe